

서울특별시 민속문화재 20

남산골한옥마을 삼각동 도편수 이승업 가옥

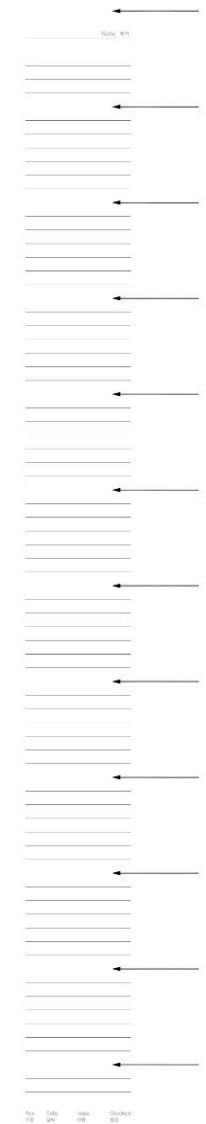

■ 기준점

번호	기준점 2	기준점 3	기준점 6	기준점 7
좌표 (공공기준점)	X 551,065.988 Y 199,523.212	X 551,047.634 Y 199,502.202	X 551,004.110 Y 199,521.193	X 551,043.985 Y 199,536.910
레벨	mm 47.6160	mm 47.6950	mm 47.8100	mm 49.2070

A1 배치도
SCALE=A1:1/100, A3:1/200



이승엽가옥
배치도

218807	1:100	A1	00_01
16.07	임종균		

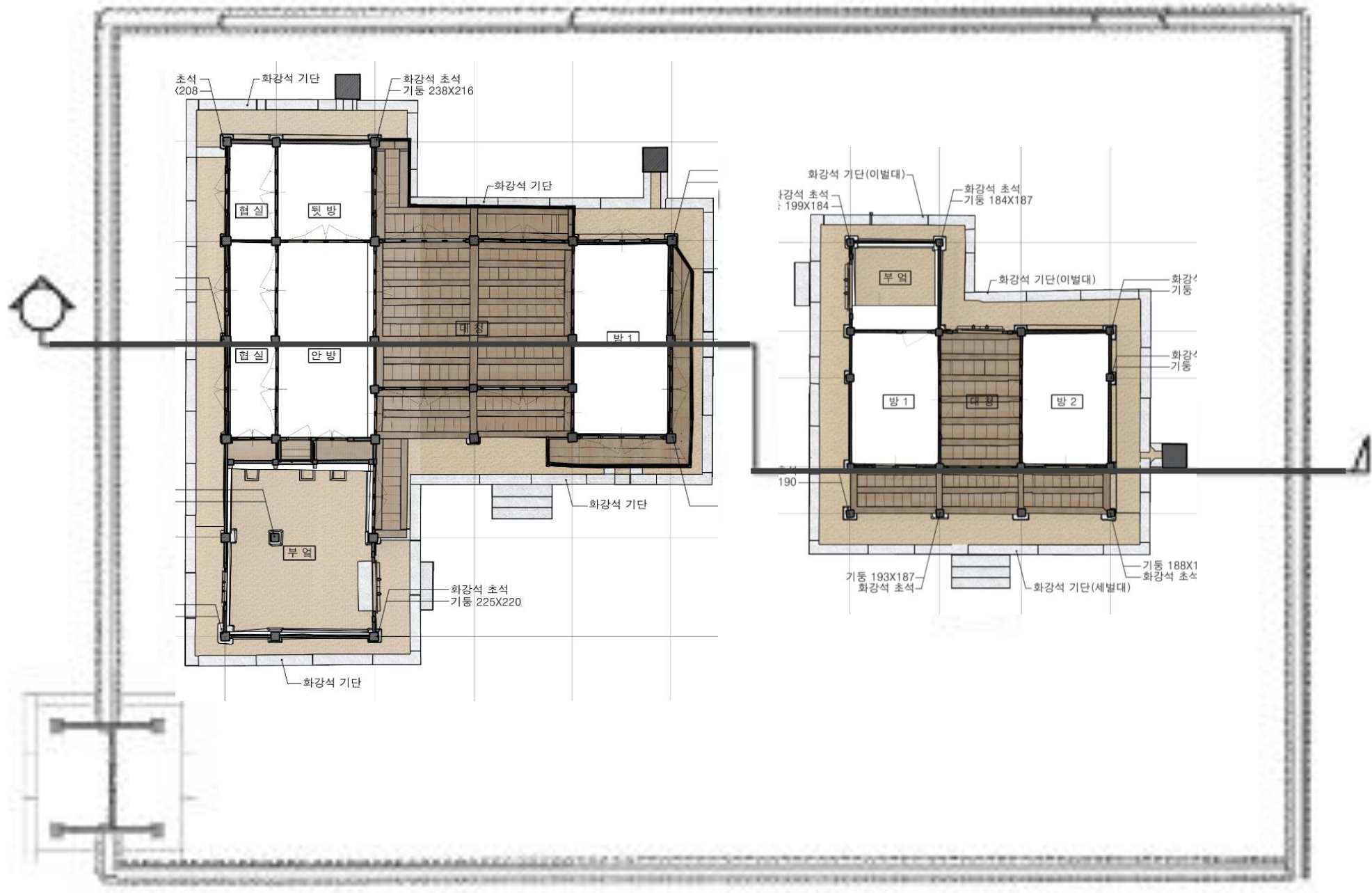

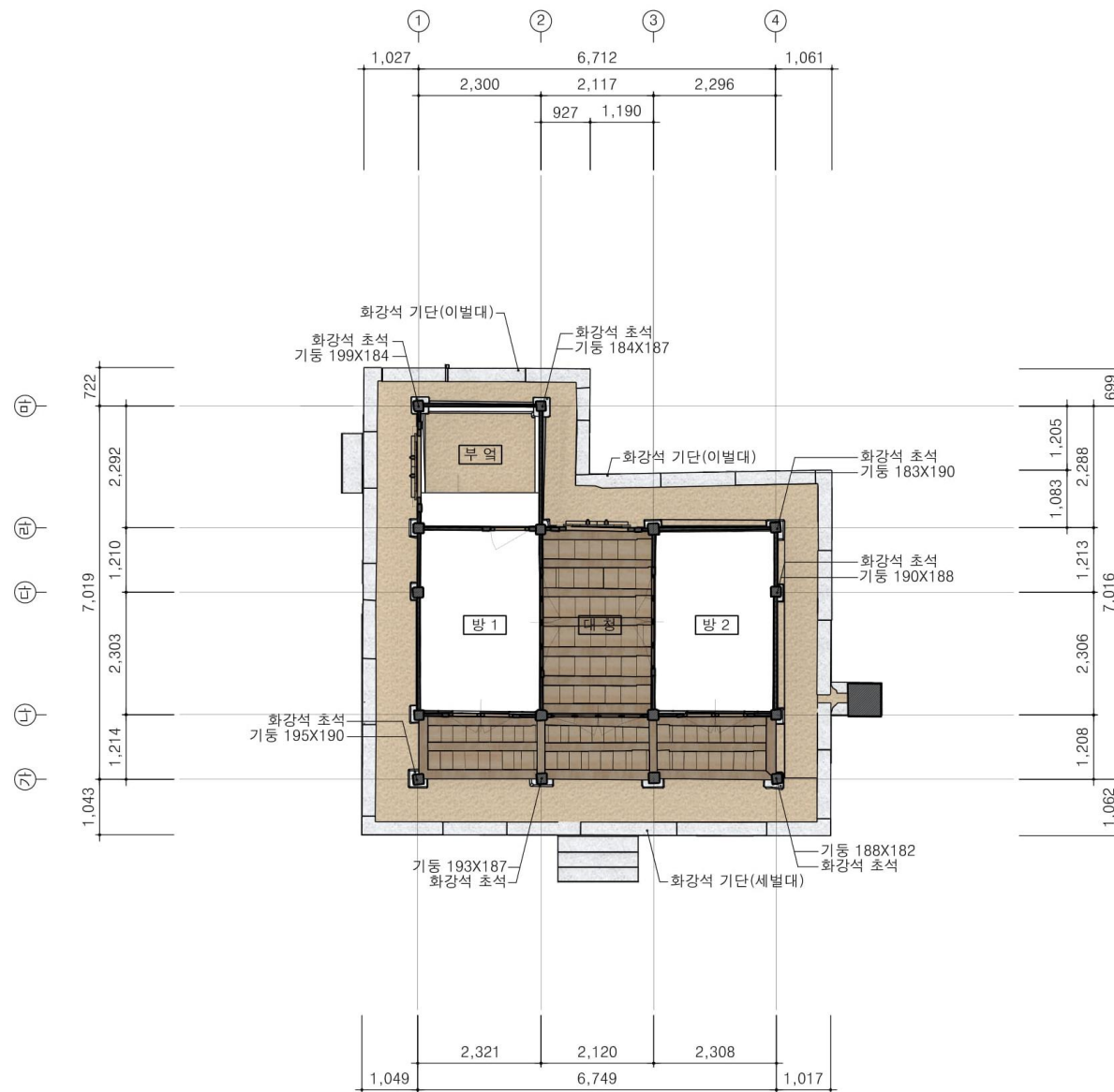

< 주 기 >

- * 기둥의 단면은 기준점에서 평균직경임.
(기준점 = 기단상부에서 + 1,600mm)
- * 주칸 간격은 기둥하부 중심으로 적용함.

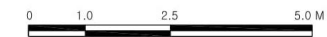

A2 평면도
SCALE=A1:1/50, A3:1/100

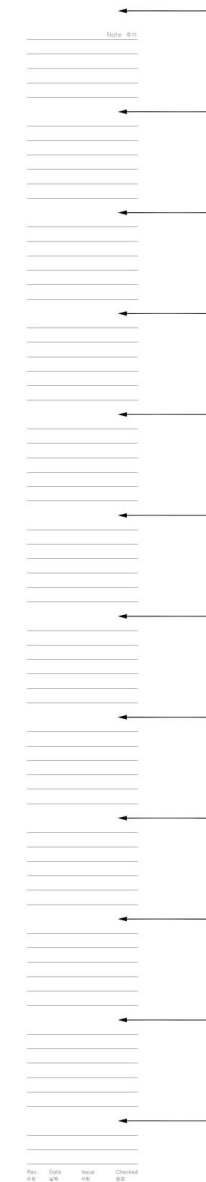

이승업가옥_사랑채	
평면도	
2016.07.18	2016.07.18
216807	1/50
18.07	김종관
A2 01_01	

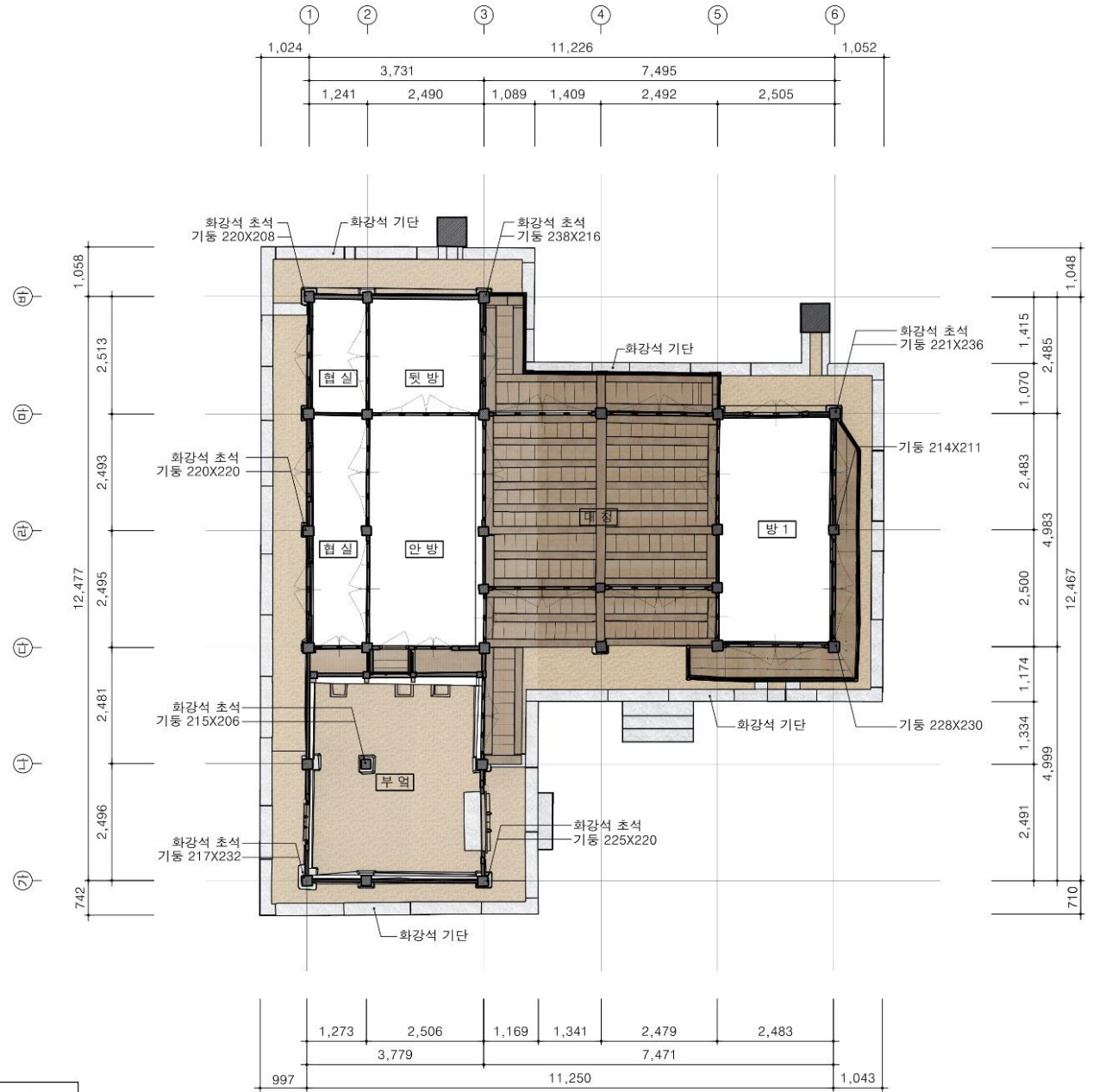

< 주 기 >
 * 기둥의 단면은 기준점에서 평균직경임.
 (기준점 = 기단상부에서 + 1,600mm)
 * 주간 간격은 기둥하부 중심으로 적용함.



A1 평면도
 SCALE=A1:1/50, A3:1/100

이승엽가옥_안채			
평면도			
216803	1:50	A1	
1607	김종근	01_01	

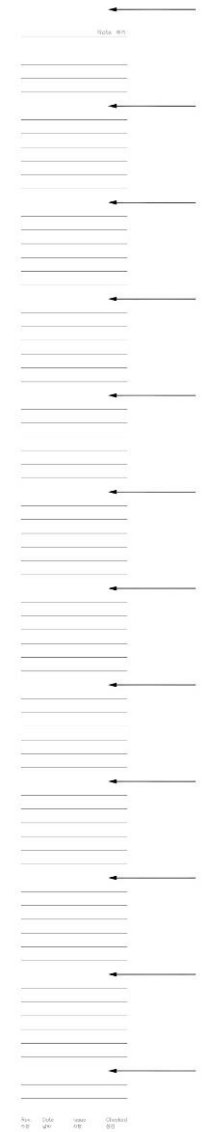

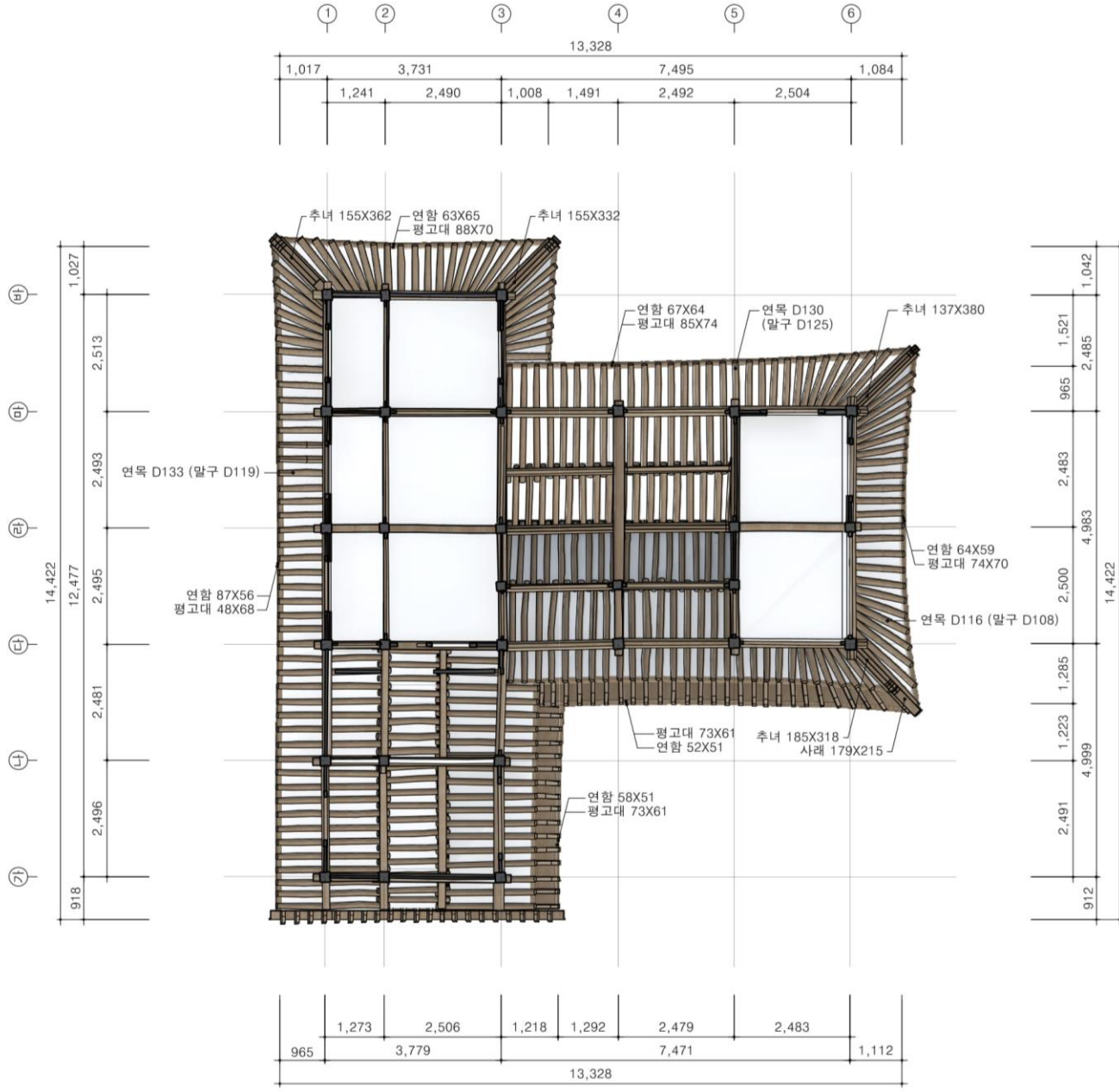

A1 천장평면도
SCALE=A1-1/50, A3-1/100

이승엽가옥_안채
천장평면도

21.08.07	1/50	1/100	A1
16.07	김종관		01_06

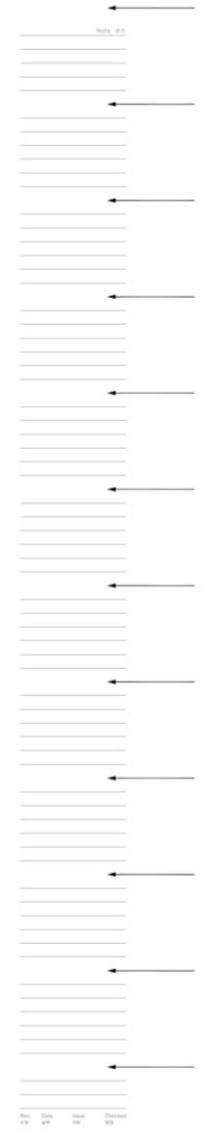

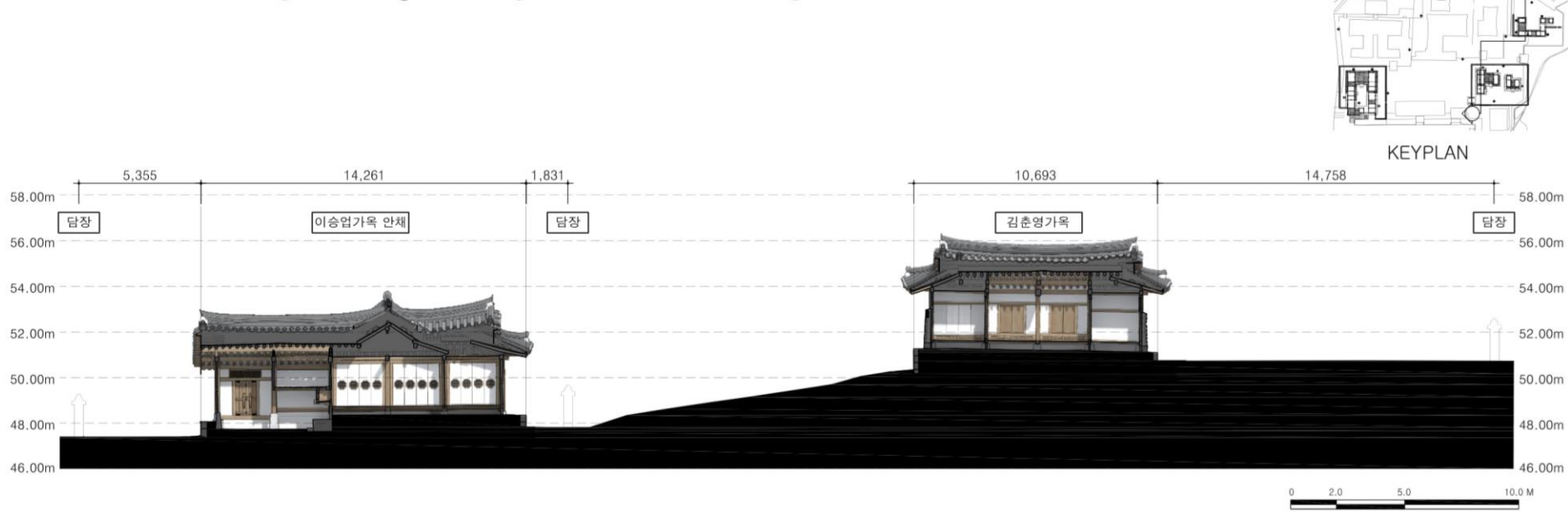

A0 대지 종단면도

SCALE=A1:1/100, A3:1/200

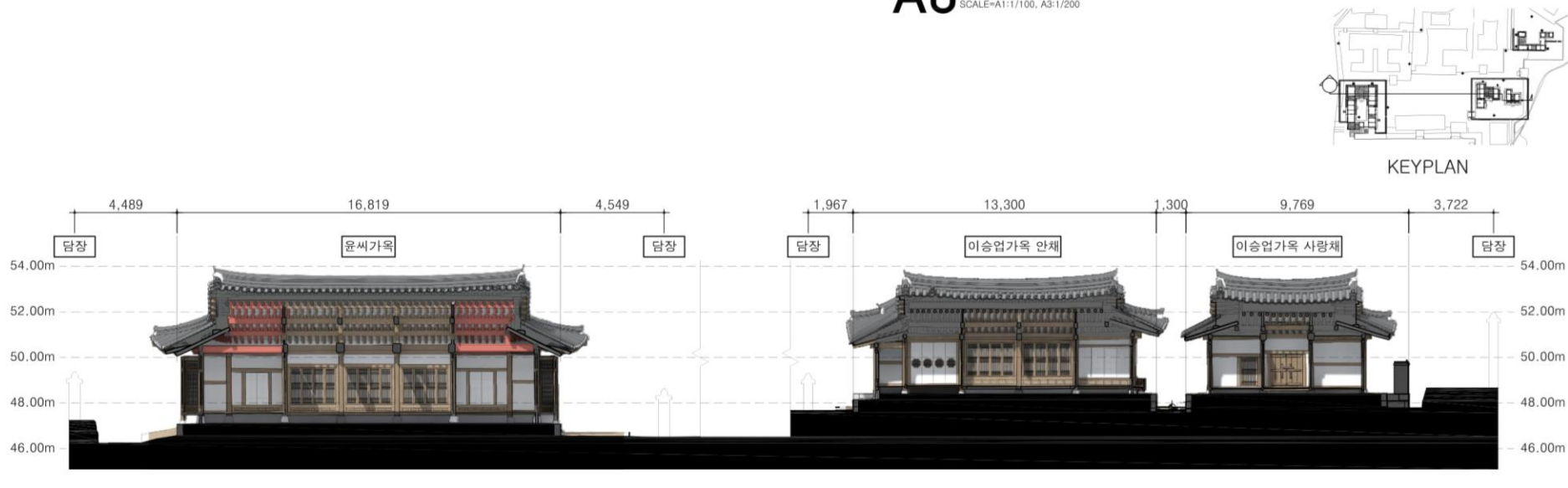

A0 대지 횡단면도

SCALE=A1:1/100, A3:1/200

남산골 전체	
대지 종, 횡단면도	
210807	A0
16.03	김종관 00_03

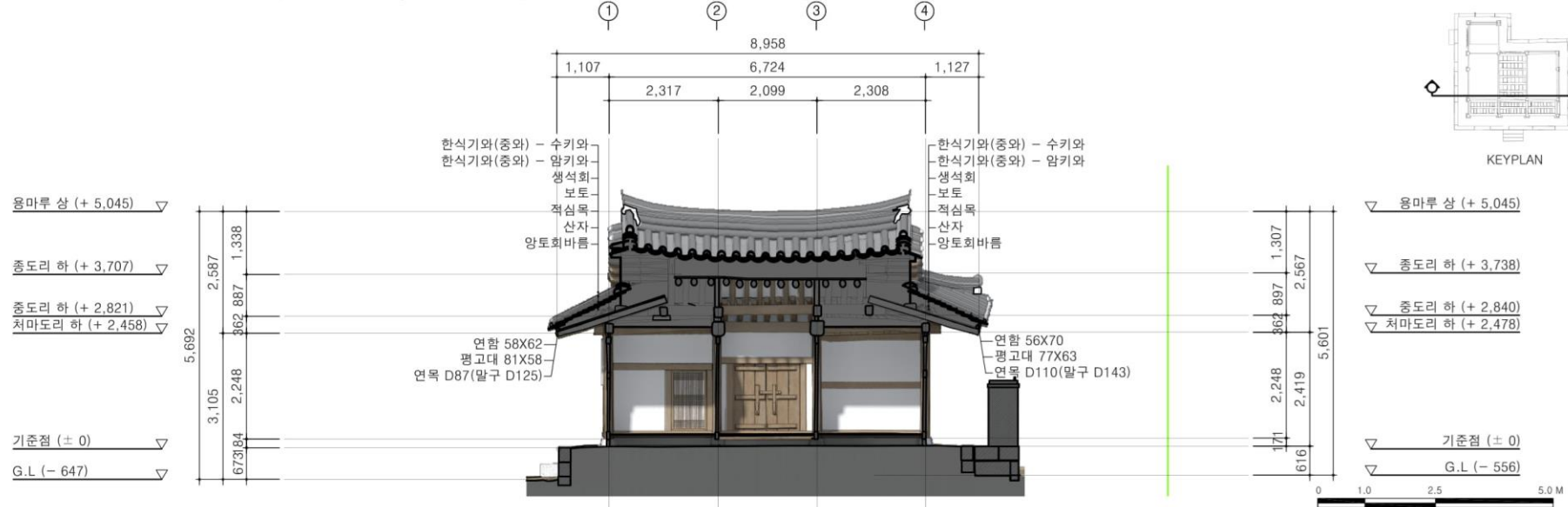

A2 횡단면도 - 1
SCALE=A1:1/50, A3:1/100

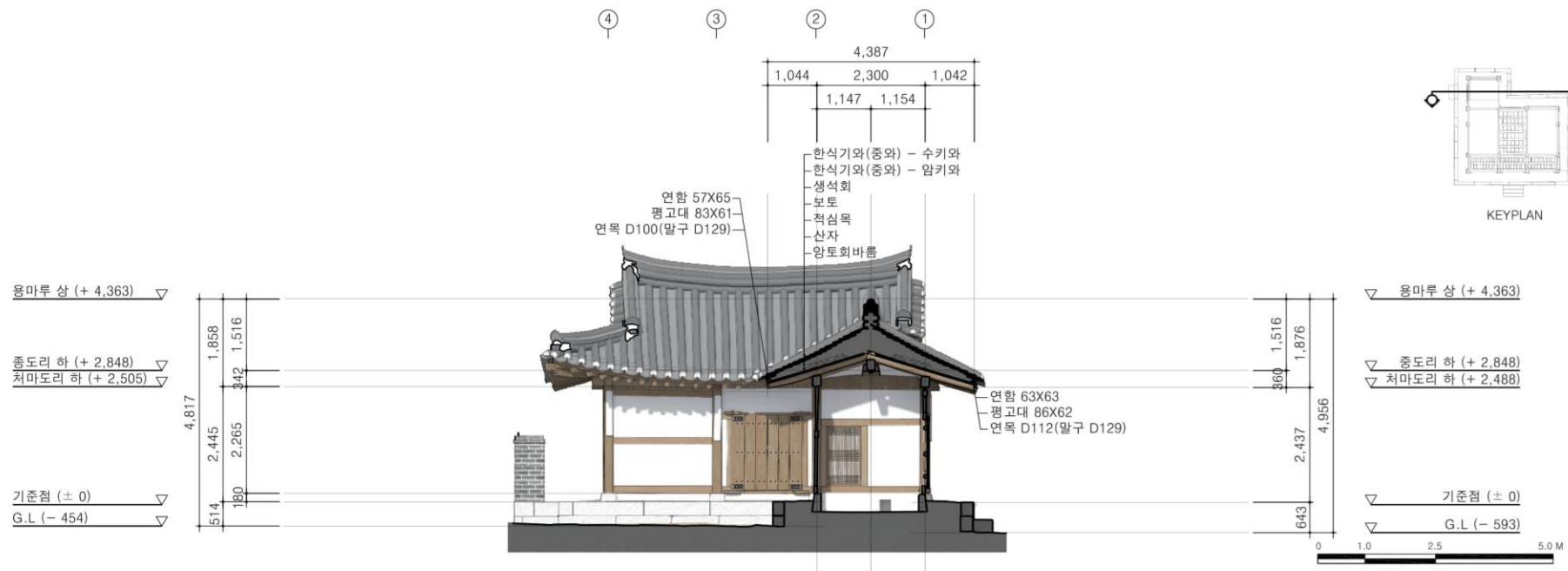

A2 횡단면도 - 2
SCALE=A1:1/50, A3:1/100

가 나 다 라 마

용마루 상 (+ 5,264) ▾

종도리 하 (+ 2,841) ▾
치마도리 하 (+ 2,471) ▾

기준점 (± 0) ▾
G.L (- 674) ▾

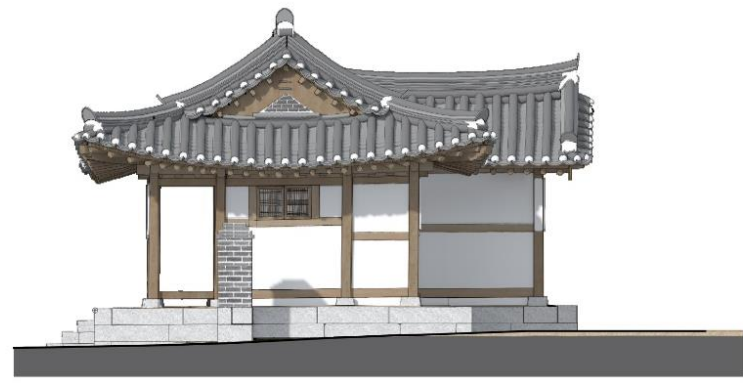

KEYPLAN

▽ 용마루 상 (+ 4,571)

▽ 종도리 하 (+ 2,826)
▽ 치마도리 하 (+ 2,512)

▽ 기준점 (± 0)
▽ G.L (- 378)



A2 우측면도

SCALE=A1:1/50, A3:1/100

4 3 2 1

용마루 상 (+ 5,398) ▾

종도리 하 (+ 3,738) ▾
종도리 하 (+ 2,857) ▾
치마도리 하 (+ 2,539) ▾

기준점 (± 0) ▾
G.L (- 397) ▾

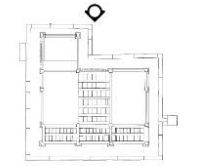
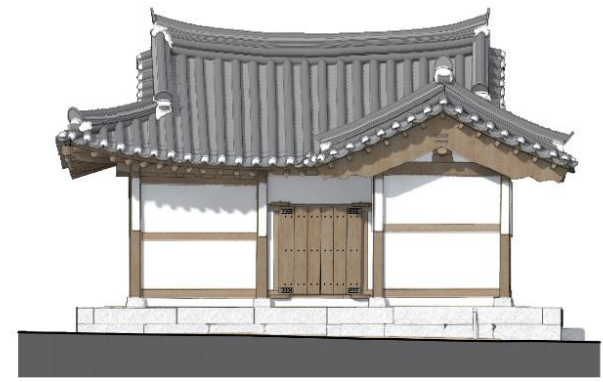

KEYPLAN

▽ 용마루 상 (+ 5,402)

▽ 종도리 하 (+ 3,707)
▽ 종도리 하 (+ 2,839)
△ 치마도리 하 (+ 2,472)

▽ 기준점 (± 0)
▽ G.L (- 555)



A2 배면도

SCALE=A1:1/50, A3:1/100

이승엽가옥_사랑채
우측면도,
배면도

218307	1:50	1:100	A2
16.07	김종근	01_03	

▽ 용마루 상 (+ 5,402)

▽ 종도리 하 (+ 3,707)

▽ 줄도리 하 (+ 2,832)

▽ 처미도리 하 (+ 2,436)

▽ 기준점 (± 0)

▽ G.L (- 714)

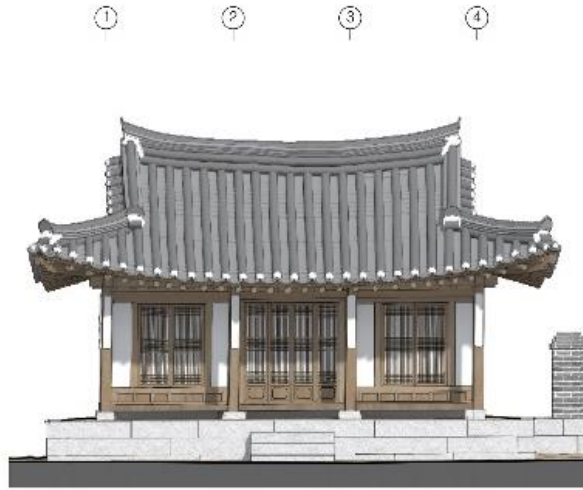

▽ 용마루 상 (+ 5,399)

▽ 종도리 하 (+ 3,738)

▽ 줄도리 하 (+ 2,864)

▽ 처미도리 하 (+ 2,476)

▽ 기준점 (± 0)

▽ G.L (- 678)



KEYP_LAN



A2 정면도

SCALE=A1:1/50, A3:1/100

▽ 용마루 상 (+ 4,571)

▽ 종도리 하 (+ 2,850)

▽ 처미도리 하 (+ 2,477)

▽ 기준점 (± 0)

▽ G.L (- 669)

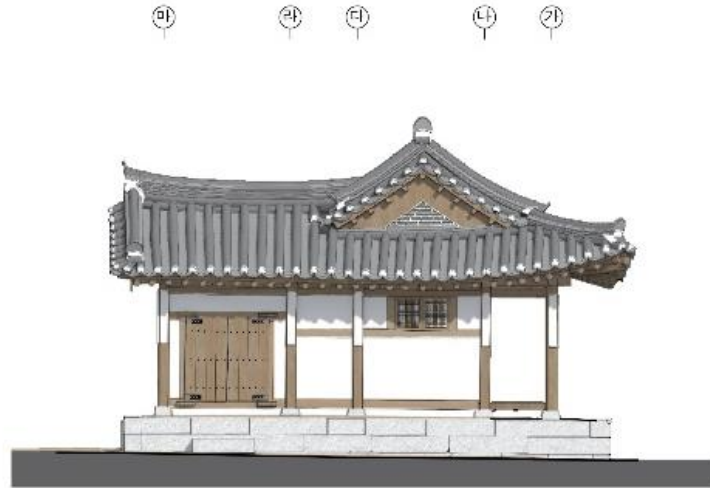

▽ 용마루 상 (+ 5,307)

▽ 종도리 하 (+ 2,822)

▽ 처미도리 하 (+ 2,435)

▽ 기준점 (± 0)

▽ G.L (- 712)



KEYP_LAN



A2 좌측면도

SCALE=A1:1/50, A3:1/100

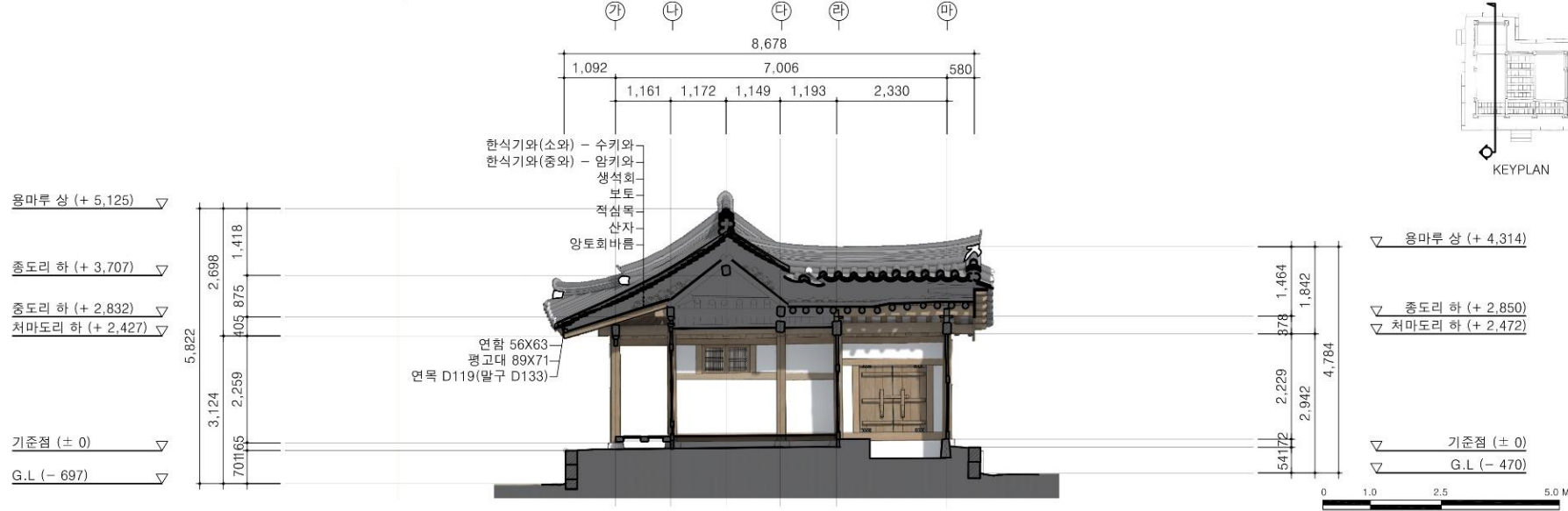

A2 종단면도 - 1
SCALE=A1:1/50, A3:1/100

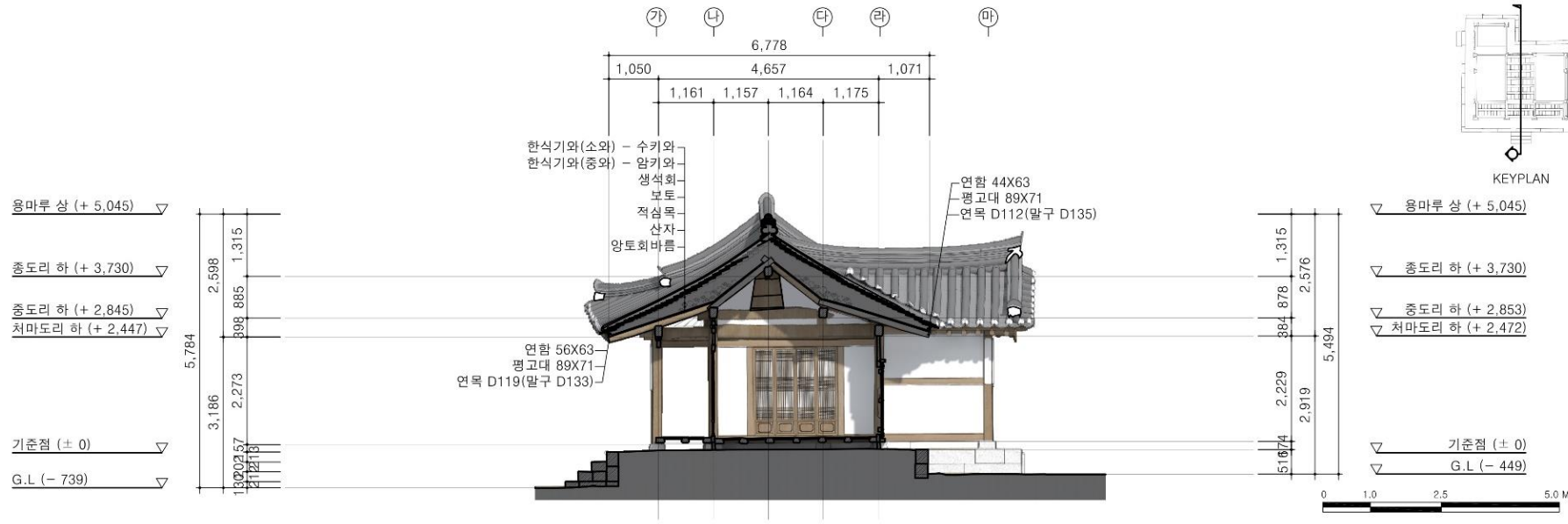

A2 종단면도 - 2
SCALE=A1:1/50, A3:1/100

① ② ③ ④ ⑤ ⑥

▽ 용마루 상 (+ 5,661)

▽ 용마루 상 (+ 4,588)

▽ 종도리 하 (+ 3,084)

▽ 중도리 하 (+ 2,661)

△ 치마도리 하 (+ 2,347)

▽ 기준점 (± 0)

▽ G.L (- 596)

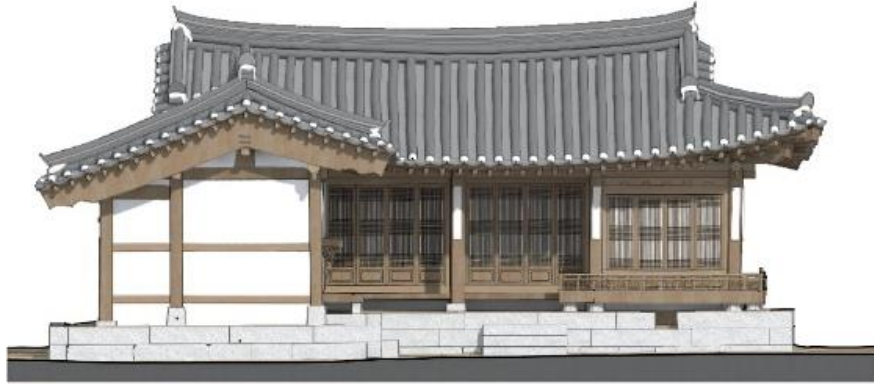

▽ 용마루 상 (+ 6,157)

▽ 종도리 하 (+ 4,000)

▽ 중도리 하 (+ 3,253)

▽ 치마도리 하 (+ 2,793)

▽ 기준점 (± 0)

▽ G.L (- 439)



KEYPLAN



A1 정면도

SCALE=A1:1/50, A3:1/100

마 마 라 다 나 가

▽ 용마루 상 (+ 5,488)

▽ 종도리 하 (+ 3,403)

▽ 중도리 하 (+ 2,740)

△ 치마도리 하 (+ 2,438)

▽ 기준점 (± 0)

▽ G.L (- 256)



회감식 기단(이벌대)

회감식 초석

회감식 기단(이벌대)

▽ 용마루 상 (+ 4,888)

▽ 종도리 하 (+ 3,084)

▽ 중도리 하 (+ 2,661)

▽ 치마도리 하 (+ 2,324)

▽ 기준점 (± 0)

▽ G.L (- 587)

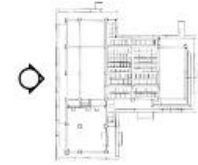

KEYPLAN



A1 좌측면도

SCALE=A1:1/50, A3:1/100

이승업가옥_안채
정면도,
좌측면도

1:100 1:100
1:50 1:50
A1
01_02

가 나 다 라 마 바

▽ 용마루 상 (+ 4,888) ▽

▽ 종도리 하 (+ 3,086) ▽

△ 저마루리 하 (+ 2,755) ▽

▽ 기준점 (± 0) ▽

△ G.L (- 470) ▽

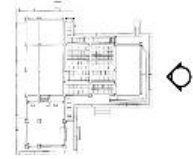

KEYPLAN

▽ 용마루 상 (+ 5,488)

▽ 종도리 하 (+ 3,403)

▽ 저마루리 하 (+ 2,758)

▽ 기준점 (± 0)

△ G.L (- 182)

0 1.0 2.5 5.0 M

A1 우측면도

SCALE-A1:1/50, A3:1/100

⑥ ⑤ ④ ③ ② ①

▽ 용마루 상 (+ 5,719) ▽

▽ 종도리 하 (+ 4,002) ▽

▽ 숭도리 하 (+ 3,266) ▽

△ 저마루리 하 (+ 2,868) ▽

▽ 기준점 (± 0) ▽

△ G.L (- 263) ▽



KEYPLAN

▽ 용마루 상 (+ 5,659)

▽ 용마루 상 (+ 5,284)

▽ 종도리 하 (+ 3,985)

▽ 종도리 하 (+ 3,258)

▽ 저마루리 하 (+ 2,765)

▽ 기준점 (± 0)

△ G.L (- 249)

0 1.0 2.5 5.0 M

A1 배면도

SCALE-A1:1/50, A3:1/100

이승엽가옥_안채
우측면도,
배면도

210000	AT
1507	01_03

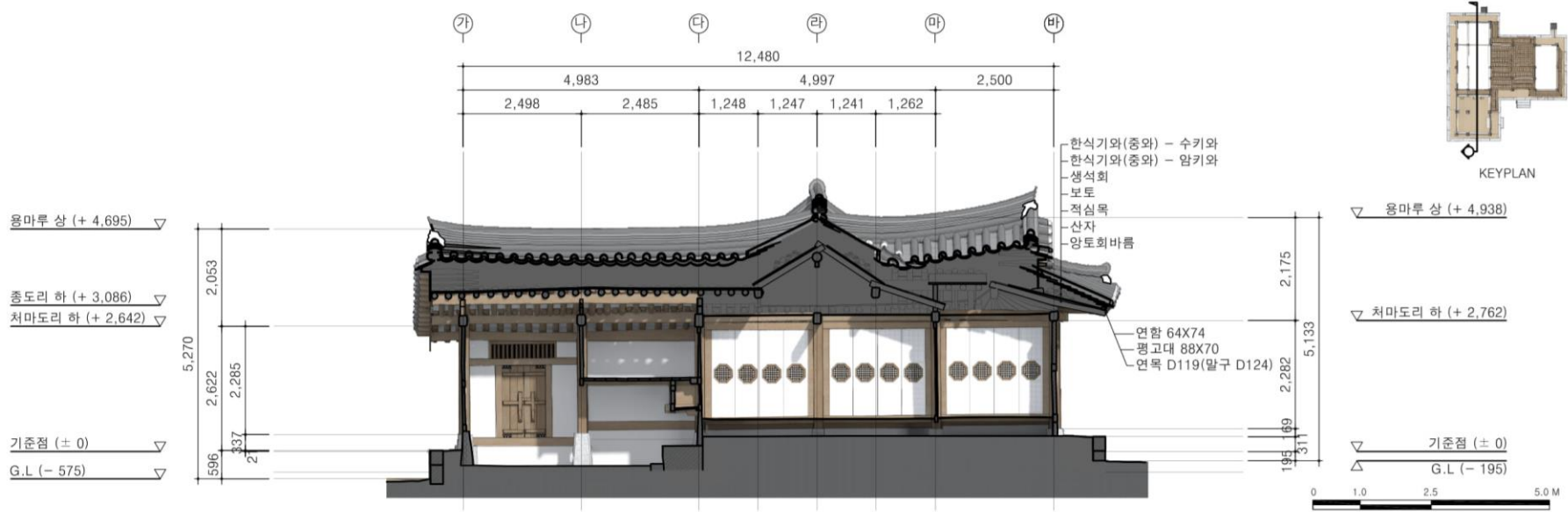

A1 종단면도 - 1
SCALE=A1:1/50, A3:1/100

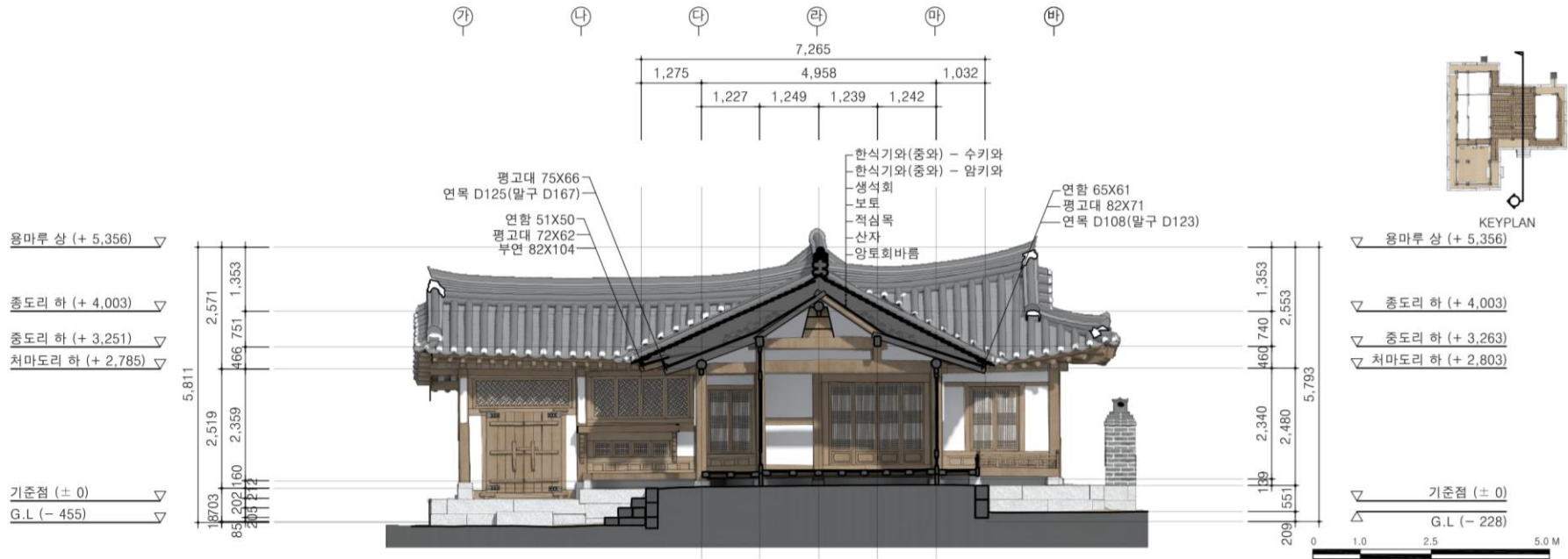

A1 종단면도 - 2
SCALE=A1:1/50, A3:1/100

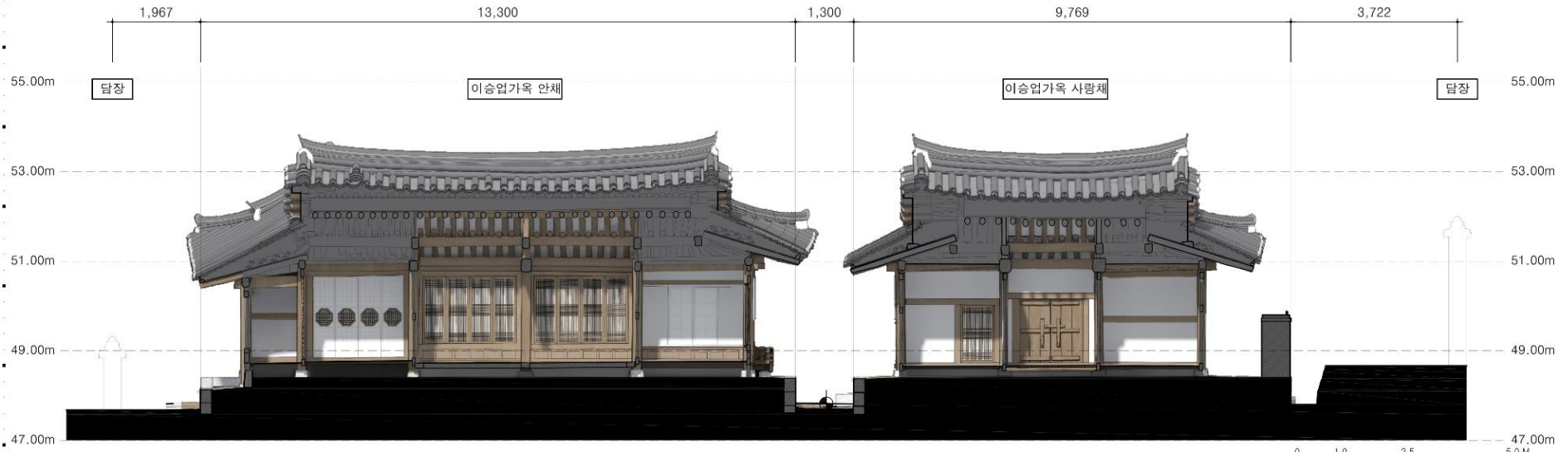
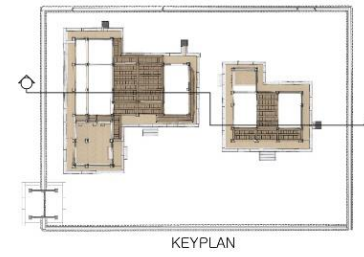

A1 대지 횡단면도

SCALE=A1:1/50, A3:1/100

Rev. No. Date Issue Checked

이승업가옥_안채			
대지횡단면도			
201807	1/1	50	2/5 Approval
16.07	김희균	A1	00_03

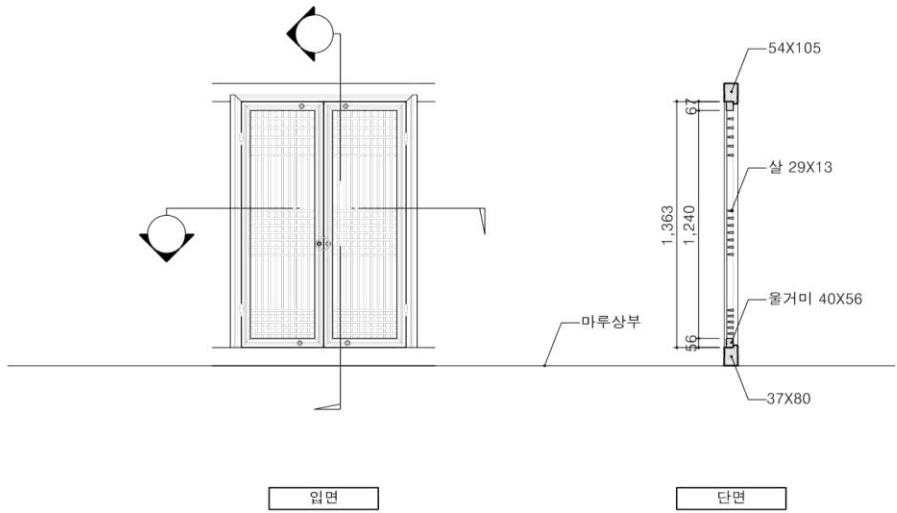

입면

단면

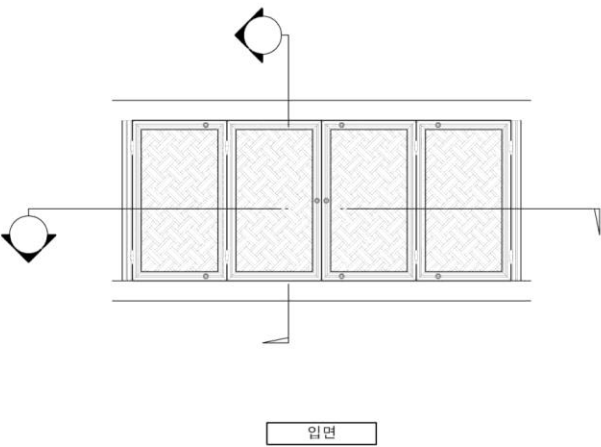

입면

단면



KEYPLAN

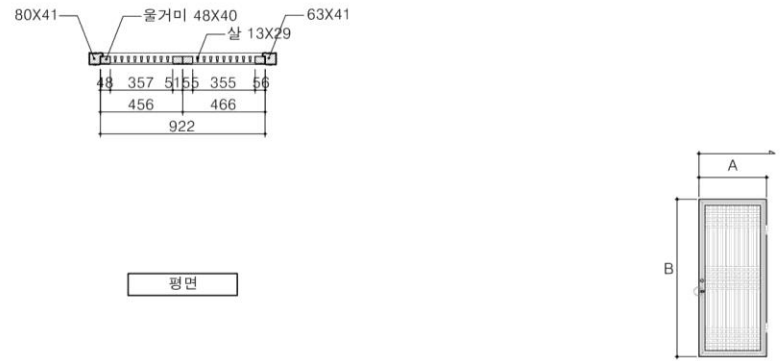

평면

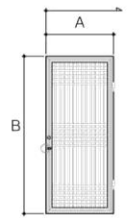

TYPE	2분합 세살창		
크기	922X1363	위치	3,다-라
재료	목재		

■ 2분합 세살창 실측표

구분	번호	창호		울거미 쇠시리
		A	B	
1-1	1	457	1363	쌍사면+턱동근모
	2	465	1344	쌍사면+턱동근모
1-2	1	437	1353	쌍사면+턱동근모
	2	442	1352	쌍사면+턱동근모

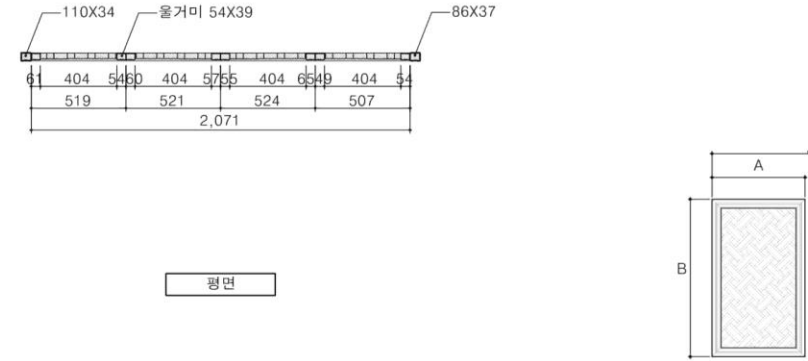

평면

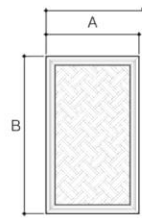

TYPE	숫대살창		
크기	2071X903	위치	3,나-다
재료	목재		

■ 숫대살창 실측표

구분	번호	창호		울거미 쇠시리
		A	B	
2	1	519	903	쌍사면+턱동근모
	2	521	896	쌍사면+턱동근모
	3	524	900	쌍사면+턱동근모
	4	507	901	쌍사면+턱동근모

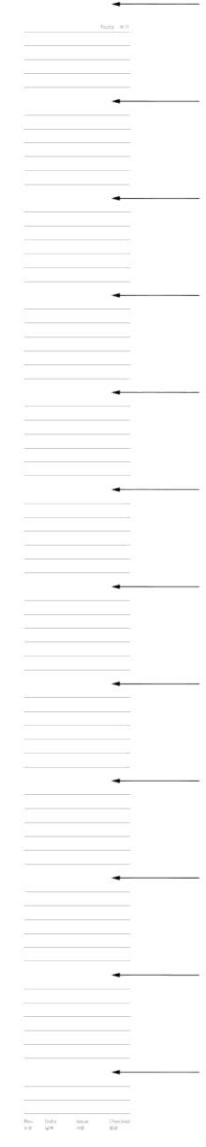

A1 창호 상세도 - 7

SCALE=A1:1/15, A3:1/30

이승엽가옥_안채
창호 상세도-7

215807	15	30	A1
1697	김용관		

02_74

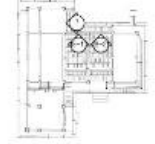

KEYPLAN

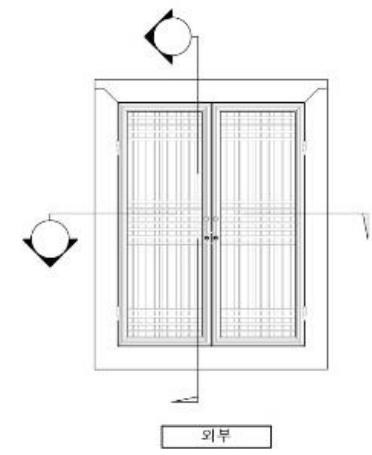

외부

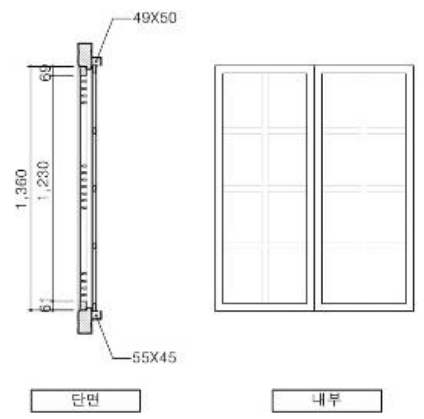

단면

내부

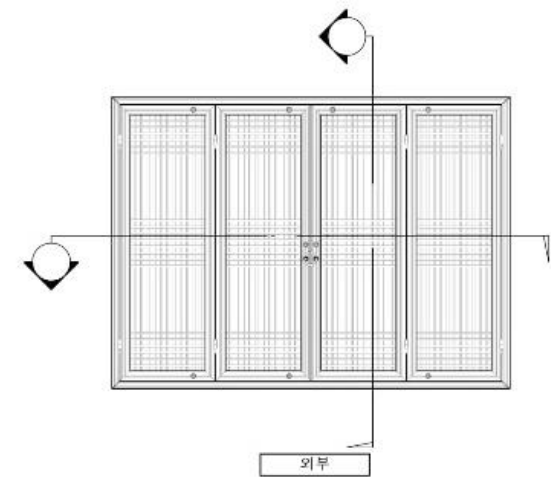

외부

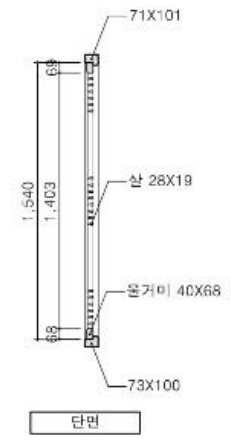

단면

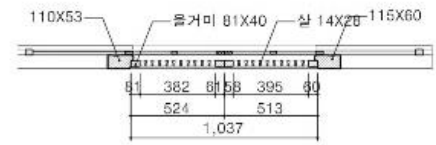

평면

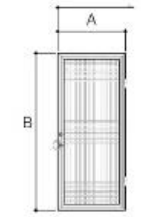

■ 2분합 세살창 실측표

구분	창호		움거미 쇠시리
	번호	위치	
7	1	524 1360	쌍사면+턱동근모
	2	513 1360	쌍사면+턱동근모

TYPE	2분합 세살창			
7	크기	1037X1360	위치	3,미-바
WW	재료	목재		

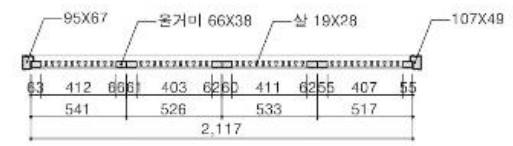

평면

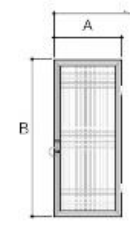

■ 4분합 세살창 실측표

구분	창호		움거미 쇠시리
	번호	위치	
8-1	1	541 1540	쌍사면+턱동근모
	2	526 1537	쌍사면+턱동근모
	3	533 1541	쌍사면+턱동근모
	4	517 1544	쌍사면+턱동근모
8-2	1	532 1528	쌍사면+턱동근모
	2	518 1528	쌍사면+턱동근모
	3	520 1528	쌍사면+턱동근모
	4	521 1529	쌍사면+턱동근모

TYPE	4분합 세살창			
8-1	크기	2117X1540	위치	마,4-5
WW	재료	목재		

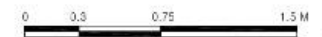

A1 창호 상세도 - 10
SCALE-A1:1/16, A3:1/30

이승업가옥_안채
창호 상세도-10

21807	1:1	1:1	1:1
1607	김용근	A1	02_77